

ATENÇÃO: O uniforme escolar será exigido a partir do primeiro dia de aula.

EDUCAÇÃO INFANTIL



Camiseta de malha branca com debrum azul-marinho no decote e nas cavas e bolso com o logotipo do Colégio.

FEMININO



Short-saia em helanca azul-marinho com etiqueta bordada (modelo-padrão).

MASCULINO



Short em helanca azul-marinho com etiqueta bordada (modelo-padrão).



Calça em helanca azul-marinho (opcional) com etiqueta bordada (modelo-padrão).

Obs.: As peças do uniforme deverão ser marcadas com o nome da criança.

SANDÁLIAS NAS CORES PRETA, BRANCA, AZUL OU CINZA, PREDOMINANTEMENTE.

Importante: evitar sandálias de dedo e de salto.

DO 1º AO 5º ANO DO ENSINO FUNDAMENTAL



Camisa de malha branca com gola e punho azul-marinho.

FEMININO



Short-saia em helanca azul-marinho com etiqueta bordada (modelo-padrão).

MASCULINO



Short em helanca azul-marinho com etiqueta bordada (modelo-padrão).



Calça em helanca azul-marinho (opcional) com etiqueta bordada (modelo-padrão).

Obs.: As peças do uniforme deverão ser marcadas com o nome da criança.

TÊNIS OU SAPATOS NAS CORES PRETA, BRANCA, AZUL OU CINZA, PREDOMINANTEMENTE, E MEIAS BRANCAS.

Importante: devido ao risco de acidentes, não serão aceitos tênis com rodinhas.

**DO 6º AO 9º ANO DO ENSINO FUNDAMENTAL E
DA 1ª À 3ª SÉRIE DO ENSINO MÉDIO**

**Do 6º ao 9º Ano
do Ensino Fundamental**



Camisa de malha branca
– Gola e punho azul-marinho
com **UMA** listra branca.

**1ª e 2ª Série
do Ensino Médio**



Camisa de malha branca
– Gola e punho azul-marinho
com **DUAS** listras brancas.

**3ª Série
do Ensino Médio**



Camisa de malha branca
– Gola e punho com **DUAS**
listras azul-marinho.

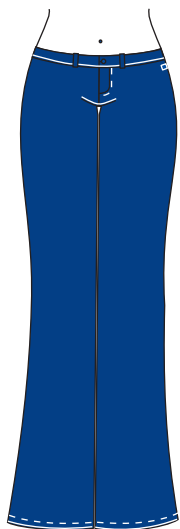

Calça feminina:
– Brim *cotton lycra*
azul-marinho Santista.
(Ref.: 3870-104-32-195)

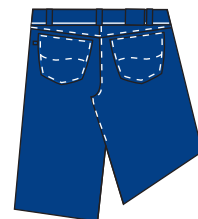
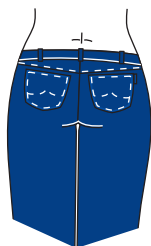

Calça masculina:
– Brim azul-marinho
diagonal Santista.
(Ref.: 3810-104-61-195)

TÊNIS OU SAPATOS NAS CORES PRETA, BRANCA, AZUL OU CINZA, PREDOMINANTEMENTE, E MEIAS BRANCAS.

Importante: devido ao risco de acidentes, não serão aceitos tênis com rodinhas.

SISTEMA DE TURNO INTEGRAL – STI DO INFANTIL I AO 6º ANO DO ENSINO FUNDAMENTAL



Camiseta de malha azul do STI (modelo-padrão).



Camisa de malha azul com manga (opcional).

– **Do Infantil I ao V / Do 1º ao 5º Ano**

- Feminino – *short*-saia modelo-padrão do turno regular.
- Masculino – *short* modelo-padrão do turno regular.

– **Do 6º Ano:** calça do uniforme.

– **Dança**

- *Ballet* – do Infantil V ao 2º Ano: *collant*, meia-calça e sapatilha na cor rosa-claro.
- *Jazz* – do 3º ao 6º Ano: *collant* e sapatilha na cor preta.

– **Futsal:** uniforme do STI. Nos dias de aula de futsal, o uso de chuteira pelos alunos é opcional e restringe-se ao horário do STI.

– **Natação:** maiô para meninas e sunga para meninos, touca (de uso obrigatório) e toalha de banho.

Obs.: Para os interessados em adquirir maiô, sunga e/ou touca modelo-padrão, informamos que estes estarão disponíveis na Loja da Escola.

Obs.: As peças do uniforme deverão ser marcadas com o nome da criança.

SANDÁLIAS NAS CORES PRETA, BRANCA, AZUL OU CINZA, PREDOMINANTEMENTE.

Importante: evitar sandálias de dedo e de salto.

EDUCAÇÃO FÍSICA

DO 1º AO 5º ANO DO ENSINO FUNDAMENTAL



Camiseta de malha branca com debrum azul-marinho no decote e nas cavas (modelo-padrão).

MASCULINO



Short em helanca azul-marinho com etiqueta bordada (modelo-padrão).
*Obs.: mesmo *short* das demais aulas.



Calça em helanca, azul-marinho (opcional) com etiqueta bordada (modelo-padrão).

FEMININO



Camiseta de malha branca com debrum azul-marinho no decote e nas cavas (modelo-padrão).



Short-saia em helanca azul-marinho com etiqueta bordada (modelo-padrão).
*Obs.: mesmo *short-saia* das demais aulas.



Calça em helanca, azul-marinho (opcional) com etiqueta bordada (modelo-padrão).

Obs.: As peças do uniforme deverão ser marcadas com o nome da criança.

TÊNIS NAS CORES PRETA, BRANCA, AZUL OU CINZA, PREDOMINANTEMENTE, E MEIAS BRANCAS.

DO 6º ANO DO ENSINO FUNDAMENTAL À 2ª SÉRIE DO ENSINO MÉDIO

Atenção: Para os alunos do 6º Ano, será permitida a continuidade do uso do *short* em helanca azul-marinho, modelo-padrão do 5º Ano.

MASCULINO



Camiseta de malha branca com debrum azul-marinho no decote e nas cavas (modelo-padrão).



Short em tacetel azul-marinho com etiqueta bordada (modelo-padrão).*

FEMININO



Camiseta de malha branca com debrum azul-marinho no decote e nas cavas (modelo-padrão).



Short em helanca azul-marinho com etiqueta bordada (modelo-padrão).*



Calça em helanca azul-marinho (opcional) com etiqueta bordada (modelo-padrão).

O Colégio Ari de Sá vende o uniforme nas **Lojas Ari de Sá**, localizadas nas suas sedes. A Escola credencia, também, a loja **Juarez Leitão Uniformes**.

LOJAS ARI DE SÁ – UNIFORMES

- **Ari – Sede Hildete de Sá Cavalcante** | (85) 3477.2068
Av. Washington Soares, 3737 – Edson Queiroz
- **Ari – Duque de Caxias** | (85) 3255.2953
Av. Duque de Caxias, 519 – Centro
- **Ari – Aldeota** | (85) 3486.8445
Rua Monsenhor Catão, 1655 – Aldeota



Rua Carlos Câmara, 1704 – Jardim América
(85) 3494.8438 – CEP 60.425 – 810
Maria Leitão atendimento@juarezleitao.com.br